

## Paramétrage de votre client avec SMTP Submission

- SMTP Submission vous permet d'utiliser le serveur SMTP d'Educagri pour envoyer vos messages à partir d'un client tel que Thunderbird. Vous pouvez ainsi vous authentifier avec votre identifiant et mot de passe Educagri.

- **NB : Attention le port TCP 587 doit être ouvert sur le firewall de votre établissement.**

### Paramétrage du client Thunderbird :

- Démarrer Thunderbird
- Allez dans le menu Outils -> paramètres des comptes, puis cliquez sur "Serveur sortant (SMTP)"

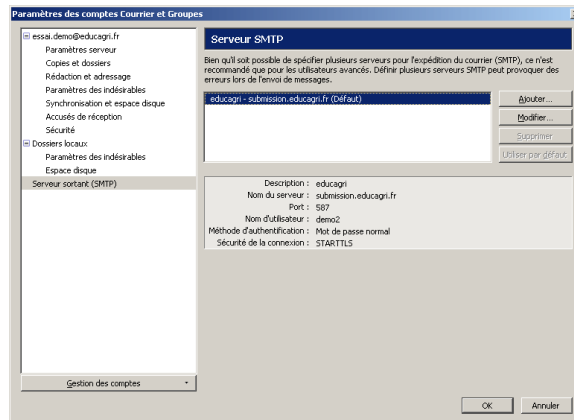

- Si aucun serveur sortant n'est paramétré, cliquez sur le bouton



puis remplissez les paramètres comme

ci-dessous :

The screenshot shows a dialog box titled "Serveur SMTP" with a close button (X) in the top right corner. It is divided into two sections: "Paramètres" and "Sécurité et authentification".

**Paramètres**

- Description : educagri
- Nom du serveur : submission.educagri.fr
- Port : 587 (Défaut : 25)

**Sécurité et authentification**

- Sécurité de la connexion : STARTTLS
- Méthode d'authentification : Mot de passe normal
- Nom d'utilisateur : identifiant

Buttons: OK, Annuler

- Si vous avez déjà un serveur SMTP paramétré avec Educagri, cliquez sur le bouton



et paramétrez-le de la manière suivante :

This screenshot is identical to the one above, showing the "Serveur SMTP" dialog box with the same configuration: Description: educagri, Nom du serveur: submission.educagri.fr, Port: 587, Sécurité de la connexion: STARTTLS, Méthode d'authentification: Mot de passe normal, and Nom d'utilisateur: identifiant.